

SHARE HOUSE MEIMAI

女性限定♪ 大学から徒歩15分! バイク5分!

ちょっと珍しい5階建団地、メゾネット型のシェアハウス。
屋外には共用の畑もあり、野菜を育てる楽しみも!
内装は自然素材をベースに改装されています。
トイレ・風呂・リビング・キッチンなどの共用スペースが1F、各個室が2Fに分かれています。



神戸学院大学のみなさんにオススメのシェアハウスです!

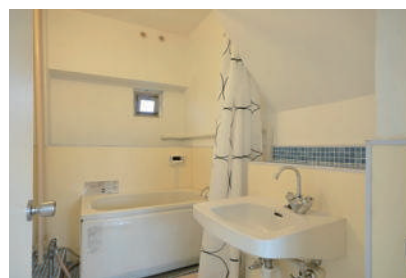
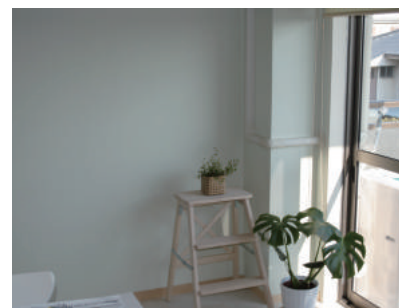
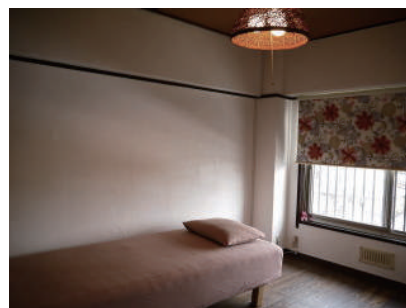
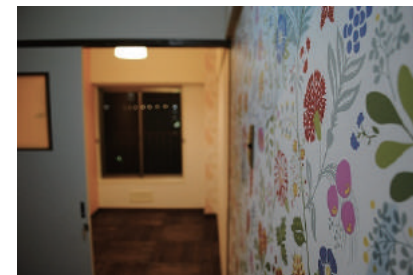

シェアハウス明舞

場所	明石市松ヶ丘1丁目4-11
アクセス	JR明石駅 バス15分 (10分に1本) JR朝霧駅 バス5分 (バス停: 徒歩30秒)
定員	3名
特徴	女性専用・禁煙・駐車場有 (4,000円)・外国人OK
共用設備	冷蔵庫・電子レンジ・システムキッチン・ シャワー・バスタブ・洗濯機・調理器具・エアコン 無線LAN・et cetera
個室	ベット・収納BOX・TV端子 et cetera
家賃	2F南6畳洋室 29,000円/月 2F南3畳洋室 19,000円/月 2F北6畳洋室 29,000円/月 共益費 8,500円/月

お問い合わせ先: 株式会社フロッグハウス
明石市太寺3丁目9-13
TEL: 078-945-7176 MAIL: share.guest.house@gmail.com